2011—2021
Le Liberté
fête ses 10 ans

2011—2021 Le Liberté fête ses 10 ans

Célébrons ensemble une histoire d'amour avec les Toulonnais qui dure depuis 10 ans !

Spectacles
Déambulations
Performances
Concerts
Ateliers
Expositions

Le Liberté fête les 10 ans de l'ouverture de ses portes. 10 ans de grandes émotions, de beauté, d'irrévérence, de rires, d'extravagance et d'inventivité. Cette jeune histoire, nous l'avons écrite ensemble, cher public, chers artistes, chers partenaires. Vous étiez présents en nombre et emplis de curiosité dès le premier jour, le 17 septembre 2011. Pendant cette décennie, nous avons tissé ensemble des liens féconds et nous espérons pour les 10 ans à venir poursuivre cet ouvrage toujours plus nombreux et plus proches.
#10ansLiberté

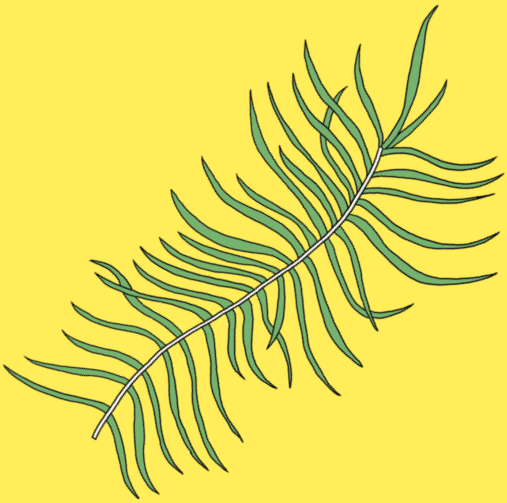

Agenda

En fonction des dispositions sanitaires en vigueur, certains évènements sont susceptibles d'être modifiés ou annulés. Téléchargez l'application ArgoPlay et scannez la couverture du dépliant pour accéder aux informations à jour sur le site.

Tous les évènements sont gratuits, en accès libre ou sur réservation sur chateauvallon-liberte.fr

Inscriptions aux ateliers
→ **sophie.catala@theatreliberte.fr**

Dim. 5 sept.

Fête de lancement de la saison 21—22

Châteauvallon, Le Liberté et dans les navettes du réseau Mistral entre les deux théâtres

11h → 21h — **Rencontres et performances**

16h → 19h — **Ateliers d'écriture et d'arts plastiques**

J'écris ton nom Liberté

Virginie Giraud, Pauline Léonet et Ambre Macchia

Photos souvenir

© Gratuit, en accès libre

Prenez la pose et souriez… ou faites des grimaces ! Un studio photo mobile accompagne tous les évènements des 10 ans du Liberté dans Toulon. Il ne manque que votre visage pour entrer dans l'illustration imaginée par Sophie Della Corte.

Un décor et des accessoires vous attendent aussi dans le hall du Liberté tout le mois de septembre, du mardi au samedi de 11h à 18h.

Sam. 11 sept.

Liberté Pipady

Plage de Pipady, Toulon

12h → 19h — **Concert sous-marin et lectures**

Sea of Sound

Jean-Marc Barr et Michel Redolfi

14h → 17h — **Ateliers d'écriture et d'arts plastiques**

J'écris ton nom Liberté

Virginie Giraud, Pauline Léonet et Ambre Macchia

16h → 17h — **Atelier en famille**

Sous la plage, des idées pour la planète

Bernard Abeille — Association La Lyrone

17h → 17h30 — **Danse**

Underground

Romain Bertet — Compagnie L'Œil ivre

18h → 19h — **Conférence**

À la découverte de « la plus belle rade d'Europe »

Cristina Baron — Musée national de la Marine de Toulon

Sam. 18 sept.
Journées européennes du Patrimoine
Le Liberté, Toulon

11h → 18h
Visites, projections et performances dans le cadre du festival Constellations au Liberté.

14h → 17h **Ateliers d'écriture et d'arts plastiques**

J'écris ton nom Liberté
Virginie Giraud, Pauline Léonet et Ambre Macchia

Mar. 21 sept.
Liberté accueille Amal
Place de la Liberté → Port de Toulon

18h30 → 20h **Déambulation**

La Marche
Good Chance
Handspring Puppet Company
Compagnie Picto Facto

Ven. 24 sept.
Liberté Ville
Place Monsenergue et Le Liberté, Toulon

14h → 18h **Parcours sonore** Le Liberté

J'attendais qu'on me regarde
Compagnie Begat Theater

18h30 → 19h15 **Performances** Place Monsenergue

Finissage de l'installation monumentale *Déplacement* de Tadashi Kawamata
Lectures de Charles Berling et performance de Romain Bertet

20h30 → 22h30 **Concert** Place de la Liberté

La Femme
Précédé de surprises…

22h30 → 23h **Spectacle pyrotechnique** Place de la Liberté

Le Groupe F met le feu
Groupe F

Sam. 25 sept.
Liberté Ville
Le Liberté et Centre ancien, Toulon

14h → 18h **Parcours sonore** Le Liberté

J'attendais qu'on me regarde
Compagnie Begat Theater

15h et 17h **Performance** Jardin Alexandre Ier

Le vol d'Icare — Manifeste
Isabelle Magnin

15h30, 17h30 et 19h30 **Chorégraphie participative** Jardin Alexandre Ier

Happy Manif
Compagnie David Rolland

14h30, 15h30, 16h30 et 17h30 **Performance** Place Vatel Traverse des Capucins

Relâche
Collectif Horlab

19h → 20h **Performance participative** Cours Lendrin

Soufflons ! Avant que cela ne tombe
Compagnie Artmacadam
Café Culture

20h30 → 21h30 **Projection** Le Liberté

Film anniversaire réalisé par Vincent Bérenger
Précédée d'une lecture d'Emmanuelle Béart et de Charles Berling.

21h30 → 22h **Vernissage de l'exposition** Hall du Liberté

La Constellation des 10 ans
La Folie Kilomètre et Nicolas Filloque

Sam. 11 sept.
Liberté Pipady

Le Liberté c'est aussi toute l'année des évènements hors les murs, des expériences sensorielles étonnantes, des ateliers et des conférences ouvrant notre regard sur le monde et ses mutations. À travers une journée à la mer, nous vous proposons un concentré de ces expériences vivantes et participatives. Aviez-vous eu l'occasion d'assister à un concert sous-marin ? D'observer la nature au son d'une contrebasse ? D'assister à une conférence dans une crique ? À l'occasion des 10 ans du Liberté, rendez-vous dans l'un des plus beaux cadres naturels de Toulon pour une aventure pleine d'embruns.

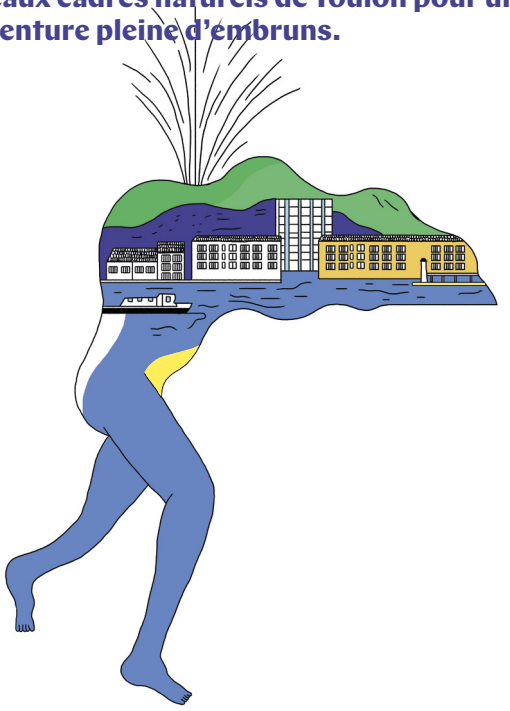

Jean-Marc Barr © DR

Concert sous-marin et lectures
12h → 19h | Plage de Pipady, Toulon

Sea of Sound

Musique Michel Redolfi
Récitant Jean-Marc Barr

En famille dès 7 ans
Gratuit, concerts en accès libre tout l'après-midi
À 13h, 17h et 18h, lectures de Jean-Marc Barr — Gratuit, réservation conseillée

Michel Redolfi vous invite à une expérience sensorielle inoubliable, une immersion musicale sous-marine avec chœur de baleines à bosse, cliquetis d'écrevisses et de poissons perroquets, sonars de cachalots et chants de sirènes. Plongez la tête sous l'eau, la Plage Pipady sera transformée en lagon orchestral avec en maître de cérémonie, le héros du *Grand Bleu*, Jean-Marc Barr.

Atelier en famille
16h | Plage de Pipady, Toulon

Sous la plage, des idées pour la planète

Avec Bernard Abeille
et l'association La Lyrone

En famille dès 7 ans
Durée 1h
Gratuit, réservation conseillée

Réalisez l'étude naturaliste, écologique et scientifique d'une plage et partez à la découverte de son écosystème et des problèmes dus à la pollution. Bernard Abeille expliquera aux enfants et aux plus grands, l'histoire de la mer et leur parlera de biologie marine et des éléments naturels de la plage (animaux et végétaux). Les éléments polluants seront récoltés et analysés en toute sécurité pour expliquer la chaîne du recyclage des déchets et de l'importance de les trier. Enfin, Bernard Abeille conclura cet atelier avec sa contrebasse, en faisant entendre les sons de la mer, avec la complicité de Michel Redolfi.

Danse
17h

Underground

Compagnie L'Œil ivre

Texte, conception et interprétation Romain Bertet
Texte et dramaturgie Samuel Gallet
Régie et création son Éric Petit
Complicité artistique Vivianne Balsiger
Regard extérieur Max Fossati

Durée 30 min
Gratuit, réservation conseillée

Tout commence autour d'un trou : un homme est planté là, dans le sable, la tête entièrement enterrée. C'est un corps sans tête, à la présence trouble. Il bouge comme si rien ne le gênait de ce monde à l'envers. D'ailleurs est-ce bien lui qui est à l'envers ? *Underground*, c'est une inversion du corps pour un retournement du regard, une manière de disparaître pour se rendre plus visible, un cri calme et muet : jusqu'où sommes-nous prêts à refuser de voir ce qui se passe sous nos yeux ?

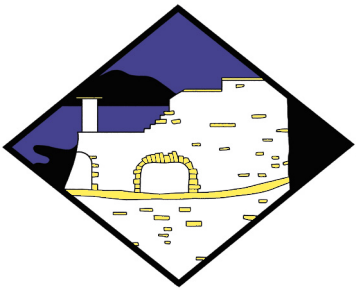

Conférence
18h

À la découverte de « la plus belle rade d'Europe »

Par Cristina Baron, administratrice et conservatrice-adjointe du Musée national de la Marine de Toulon

Durée 50 min
Gratuit, réservation conseillée

La rade de Toulon, première base navale de France, est fondamentale dans l'histoire de la Marine française. Elle fut le point de départ de nombreux exploits militaires mais aussi d'explorations majeures. Comment les activités maritimes et la vision stratégique de l'État ont façonné ce paysage exceptionnel ? Quels épisodes de l'Histoire se cachent derrière les forts et monuments emblématiques de la rade ? Pourquoi le Bathyscaphe FNRS 3, exposé dans les jardins de la Tour Royale, a marqué l'histoire de l'exploration des profondeurs marines ?

Mar. 21 sept.
Liberté accueille Amal

Déambulation
18h30 → 20h
Place de la Liberté → Port de Toulon

La Marche
Good Chance
Handspring Puppet Company
Compagnie Picto Facto

© Gratuit, accès libre

La déambulation sera filmée en vue de la production d'un documentaire et de capsules vidéos.

La Marche est une grande traversée artistique qui suit les pas d'Amal, une marionnette de 3,50 m de haut, conçue par la prestigieuse Handspring Puppet Company, qui représente une petite fille syrienne. De la frontière orientale turque en passant par l'Europe continentale jusqu'au Royaume-Uni, Amal part à la recherche de sa mère. La marionnette gonflable Liberté, âgée de 10 ans, les créatures fantastiques de Picto Facto et une nuée d'enfants l'accueillent à Toulon pour sa première étape dans une métropole française. Une belle rencontre pour un anniversaire ! Liberté amènera Amal à découvrir sa ville en arpentant les rues de Toulon, de la Place de la Liberté vers le Port de Toulon. Amal reprendra la mer pour continuer son périple. Une histoire d'amitié et de solidarité, porteur de l'esprit qui anime Le Liberté depuis sa création.

Compagnie Picto Facto

La marionnette Liberté et ses amis fantaisistes, les Lucinoctes, ont été imaginés par Picto Facto. Ces artistes, « souffleurs d'images » comme ils se présentent, créent des structures gonflables. Leur langage est fait de couleurs franches et de formes généreuses évoquant le monde de l'enfance. Un univers joyeux et poétique.

Ateliers d'écriture et d'arts plastiques
Dim. 5 sept. 16h → 19h | Le Liberté, Toulon
Sam. 11 sept. 14h → 17h | Plage de Pipady
Sam. 18 sept. 14h → 17h | Le Liberté, Toulon

J'écris ton nom Liberté

Avec Virginie Giraud, Pauline Léonet et Ambre Macchia

© Gratuit, ouvert à tous
Durée 3h
ⓘ sur inscription
→ sophie.catala@theatreliberte.fr

En attendant *La Marche*, participez à la préparation d'un accueil bienveillant et chaleureux pour Amal. Trois ateliers de trois heures, ouverts à tous et menés par trois artistes plasticiennes toulonnaises, offrent la possibilité de parachever la fabrication de la marionnette Liberté. Vous pourrez y inscrire des messages d'espoir et de bienvenue ; fabriquer votre autoportrait à l'échelle d'Amal et de Liberté pour faire partie du cortège qui guidera les marionnettes géantes dans la ville ; ou encore fabriquer des objets à grande échelle qui s'envoleront lors de la déambulation.

Les écoles entrent dans la ronde

Six classes de CM1 ainsi que des habitants de Toulon préparent depuis mai 2021 l'arrivée d'Amal. Ils ont suivi son histoire, lui ont écrit et préparé plein de surprises. Ils vous invitent à suivre la déambulation d'Amal, de Liberté et des Lucinoctes dans une grande procession festive.

Ven. 24 sept.
Liberté Ville

Parcours sonore
14h → 18h | Le Liberté, Toulon

J'attendais qu'on me regarde
Begat Theater

Texte Patrick Goujon
Création sonore Christophe Modica
Conception du parcours Karin Holmström

☺ Dès 14 ans
🕒 Durée par session 40 min
© Gratuit, réservation conseillée

Découvrez Le Liberté comme vous ne l'avez jamais vu, en participant à une expérience sonore inédite. Muni d'un casque audio, vous déambulerez seul dans les espaces publics et privés du théâtre. Une fiction immersive, proposée par les artistes du Begat Theater.
« Vous n'avez jamais eu envie, vous, de voir ce qu'il y a de l'autre côté du rideau ? De vous faufiler en coulisses et écouter les murmures ? D'observer ce qui se passe au-delà de la lumière ? Venez, suivez-moi. J'ai quelque chose à vous dire et, surtout, quelque chose à vous montrer. »

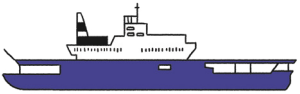

Performances
18h30 | Place Monsenergue, Toulon

Finissage de l'installation monumentale *Déplacement* de Tadashi Kawamata

18h30 *Mer et merveilles*
Lecture Charles Berling
🕒 Durée 30 min
© Gratuit, accès libre

19h *Apnée haute*
Danse Romain Bertet
Musique Alexandre Régis
🕒 Durée 15 min
© Gratuit, accès libre

Inaugurée le 21 juin dernier, l'œuvre éphémère de Tadashi Kawamata est saluée avant son démantèlement fin septembre par une lecture de Charles Berling et une performance de Romain Bertet et Alexandre Régis.

La Femme © J.D Fanello

Concert
20h30 | Place de la Liberté, Toulon

La Femme

Durée 1h30 ©Gratuit, réservation obligatoire

Disques d'or, Victoire de la musique… Rien ne résiste au groupe de pop psychédélique La Femme avec ses ritournelles envoûtantes. Leur dernier album, *Paradigmes*, est un bouillonnant bain de références allant du Velvet Underground à Georgio Moroder, en passant par Gainsbourg ou les Beach Boys. Un spectre musical surprenant et joyeusement foutraque. On ne s'ennuie pas une seconde ! C'est LE concert de la rentrée.

Précédé à 20h de déclarations d'amour au Liberté par des invités surprises et par la projection du film anniversaire réalisé par Vincent Bérenger

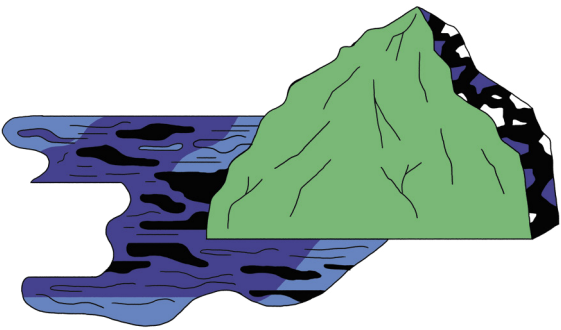

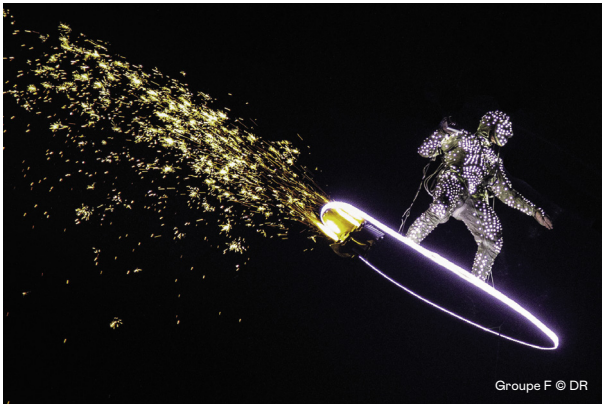
Groupe F © DR

Spectacle pyrotechnique
22h30 | Place de la Liberté, Toulon

Le Groupe F met le feu

Avec le Groupe F

Durée 30 min
Gratuit, accès libre

Depuis 25 ans, le Groupe F conçoit et réalise des spectacles pyrotechniques et des œuvres théâtrales à ciel ouvert. Le Groupe F était présent pour l'inauguration du Liberté en 2011, ils reviennent dix ans après pour illuminer la Place de la Liberté avec un spectacle inoubliable ! Acteurs photosensibles, vidéo monumentale, effets de lumière, pyrotechnie sont associés aux compositions musicales de Scott Gibbons pour inventer une évocation dans la joie et l'émerveillement de 10 ans de spectacles et d'évènements d'un théâtre ancré à la Méditerranée.

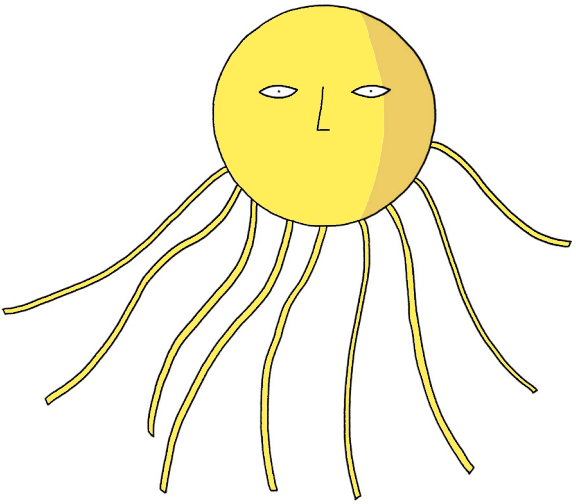

Sam. 25 sept.
Liberté Ville

Parcours sonore
14h → 18h | Le Liberté, Toulon

J'attendais qu'on me regarde
Begat Theater

Pour plus d'informations, voir ven. 24 sept.

Performance
15h et 17h | Jardin Alexandre Ier, Toulon

Le vol d'Icare — Le Manifeste

Conception Isabelle Magnin
Avec Elena Bosco, Maxime Cozic, Désiré Davids, Marie-Pierre Genovese, Isabelle Magnin, Emmanuelle Pépin, Lisie Philip, Thomas Queyrens (sous réserve) et Simonne Rizzo

© Gratuit, accès libre
Durée par session 1h

Isabelle Magnin a proposé à des chorégraphes du territoire d'explorer la scénographie de sa série de pièces *Le Vol d'Icare* pour montrer qu'imagination et connivence artistique sont présentes en dépit des circonstances. Placé dans une boîte de la taille d'un ascenseur, chacun à sa manière laisse son corps explorer cet espace confiné.

Chorégraphie participative
15h30, 17h30 et 19h30
Jardin Alexandre Ier, Toulon

Happy Manif
Compagnie David Rolland

En famille dès 8 ans
Durée par session 1h
Gratuit, accès libre

Dans cette manifestation d'un genre résolument nouveau et à chaque fois unique, vous deviendrez acteur d'un joyeux défilé, propulsé dans une balade chorégraphique. Casque sur les oreilles, suivez les indications de la bande-son pour devenir instantanément interprète d'une partition urbaine des plus originales. Dans quel but ? Celui de vous faire redécouvrir Toulon et l'histoire du Liberté en redonnant à la rue et au théâtre le sens qu'ils avaient chez les surréalistes : les lieux de tous les possibles, les espaces où adviennent les rencontres, les retrouvailles et même les coups de foudre !

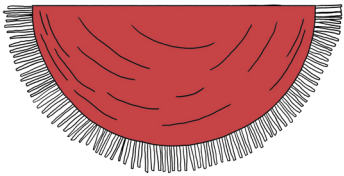

Performance
14h30, 15h30, 16h30 et 17h30
Place Vatel, Traverse des Capucins, Toulon

Relâche
Collectif Horlab

Durée par session 25 min
Gratuit, accès libre

Que se passe-t-il lorsque la dernière vague d'applaudissements a retenti, que le public a quitté les gradins rouges, que l'ouvreuse a fermé les portes de la grande salle, qu'actrices et acteurs ont regagné l'ombre des coulisses, les techniciens et techniciennes rangé leur matériel ? Qu'arrive-t-il lorsque le spectacle a laissé retomber ses derniers frémissements, que l'émotion collective, la communion théâtrale s'est réfugiée dans l'esprit et le souvenir de chacun, du spectateur ou de l'artiste emporté hors du théâtre, chez soi, dans la rue et sur les places publiques ? Découvrez-le avec le dispositif sonore, théâtral et chorégraphique du collectif Horlab.

Performance participative
19h | Cours Lendrin, Toulon

Soufflons !
Avant que cela ne tombe

Compagnie Artmacadam — Café Culture

Durée 1h © Gratuit, accès libre

La compagnie Artmacadam présente une performance participative en partenariat avec le Café Culture et les habitants du centre ancien de Toulon sur le thème de l'anniversaire (clin d'œil aux 20 ans de la compagnie et aux 10 ans du Liberté). Plusieurs ateliers participatifs auront lieu en amont pour préparer la performance et partager un acte artistique poétique.

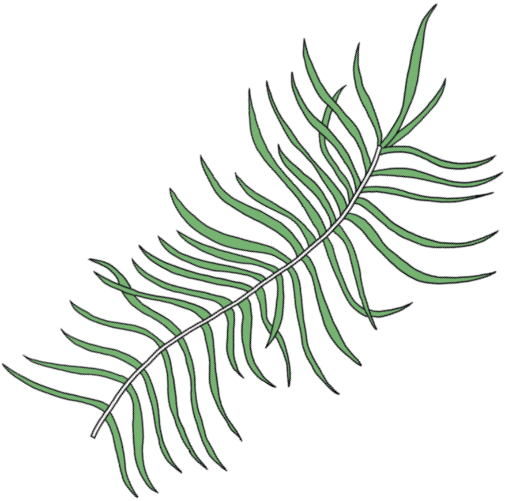

Projection
20h30 | Le Liberté, Toulon

Film anniversaire des 10 ans réalisé par Vincent Bérenger

Durée 1h © Gratuit, accès libre

La projection du film anniversaire des 10 ans réalisé par Vincent Bérenger sera précédée d'une lecture d'Emmanuelle Béart et de Charles Berling.

Vernissage
Exposition du 25 septembre au 30 octobre
21h30 | Le Liberté, Toulon

La Constellation des 10 ans

La Folie Kilomètre et Nicolas Filloque

© Gratuit, accès libre

Pour les 10 ans du Liberté, La Folie Kilomètre et Nicolas Filloque font se croiser une histoire intime du lieu, celle du public, des artistes, de l'équipe du théâtre et l'histoire des moments forts de cette première décennie. Rendre compte des petites histoires du théâtre, l'accompagner, le lier à la grande histoire du monde qui l'entoure et le baigne. Cette exposition collective investit les murs du hall du Liberté, ponctuée d'interventions graphiques dans les rues de Toulon.

Suivi de la projection du film des 10 ans du Liberté réalisé par la 7e Scène de Châteauvallon-Liberté.

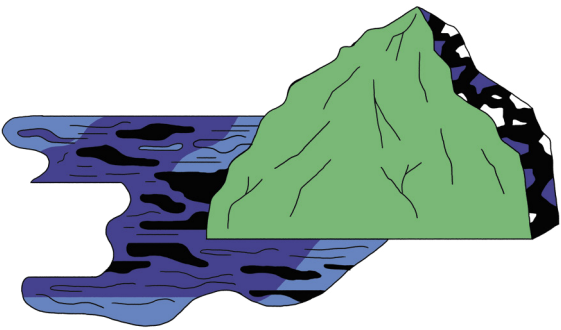

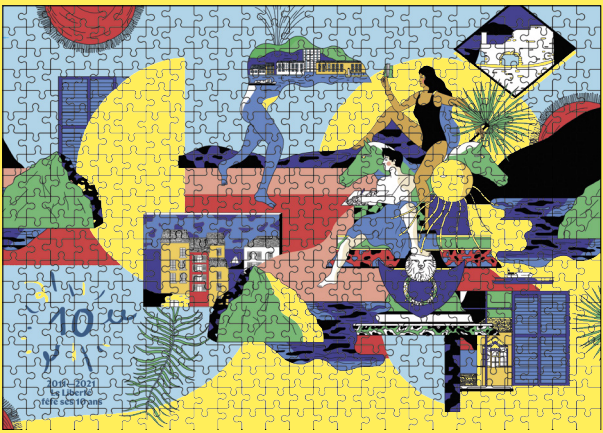

10 ans, 500 pièces !

Le Liberté en 10 ans, c'est plus que 500 pièces ! Clin d'œil à dix ans de joies et d'évènements made in Toulon, vous trouverez le puzzle en vente au Liberté et à la boutique By LMS, rue Pierre-Sémard dans le centre historique de Toulon.

Le Liberté
Grand Hôtel — Place de la Liberté
83 000 Toulon

chateauvallon-liberte.fr
09 800 840 40

Rejoignez-nous !

Métropole Toulon Provence Méditerranée
Toulon Pays de l'Estaque
Culture
Région Sud Provence Alpes Côte d'Azur
Le Département
arte
Télérama'
lhrocks.com
reseaumistral
Cité Maurice
Bière de la Rade